PA391

Veste de survêtement zippée enfant

• Polyester interlock mat facile d'entretien.

• Manches raglan à insert contrasté aux épaules.

• Col montant.



100% polyester interlock mat. Coupe droite. Fermeture devant avec zip inversé en nylon ton sur ton. Manches raglan avec inserts contrastés épaule. Découpe poitrine et épaule contrastée. Bande rapportée en tissu principal pour le bas de manche et de ceinture. 2 poches zippées à l'avant. Inserts en tissu texturé côtés et dos. Couvre zip en haut du col pour plus de confort. Etiquette de marque détachable pour faciliter la personnalisation.

4/6 ans 6/8 ans 8/10 ans 10/12 ans 12/14 ans 200 g/m²

Tableau équivalence des tailles par pays en dernière page.

Certifications

OEKO-TEX® STANDARD 100 CQ 1007/7 IFTH www.oeko-tex.com

Black / sporty grey | Black / Sporty Yellow | Dark Green / Black | Dark Royal Blue / Navy | Navy | Sporty Red / Black

Informations Complémentaires

Logistique

5 25

Pays d'origine

PK - Pakistan

Code douanier

61103099

Existe aussi en version



PA390

PA391

Veste de survêtement zippée enfant

Dimensions (cm)

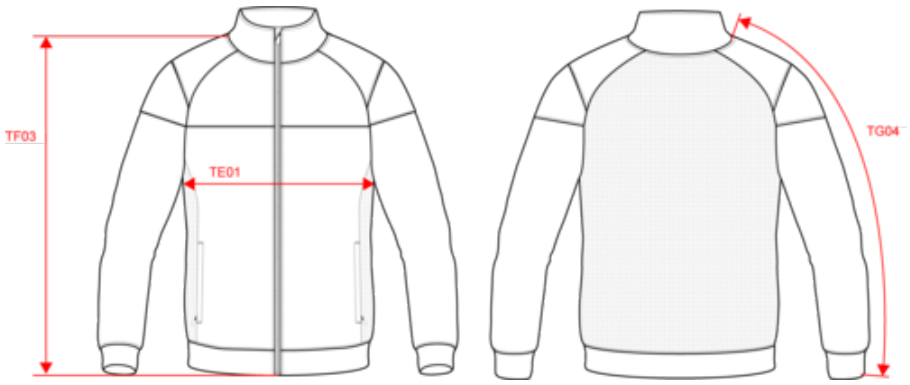

Mesures en cm	4/6 ans	6/8 ans	8/10 ans	10/12 ans	12/14 ans
TE01 - 1/2 largeur poitrine à 1.5cm de l'emmanchure	36.70	38.40	41.00	44.50	48.00
TF03 - Hauteur totale devant de l'HSP	45.90	50.70	55.50	60.30	65.10
TG04 - Longueur manche longue raglan	49.00	53.80	59.00	64.60	70.20

PA391

Veste de survêtement zippée enfant

Informations Couleurs

Black
RVB : 35,35,37
Pantone C : Black
Pantone TCX : 19-4004TCX

sporty grey
RVB : 90,94,106
Pantone C : Cool Gray 10C
Pantone TCX : 19-4215TCX

Black
RVB : 35,35,37
Pantone C : Black
Pantone TCX : 19-4004TCX

Sporty Yellow
RVB : 247,185,13
Pantone C : 7408C
Pantone TCX : 14-0957TCX

Dark Green
RVB : 0,82,67
Pantone C : 7729C
Pantone TCX : 19-5420TCX

Black
RVB : 35,35,37
Pantone C : Black
Pantone TCX : 19-4004TCX

Dark Royal Blue
RVB : 33,64,121
Pantone C : 654C
Pantone TCX : 19-3964TCX

Navy
RVB : 41,46,56
Pantone C : 433C
Pantone TCX : 19-4012TCX

Navy
RVB : 41,46,56
Pantone C : 433C
Pantone TCX : 19-4012TCX

Sporty Red
RVB : 181,18,46
Pantone C : 1805C
Pantone TCX : 19-1761TCX

Black
RVB : 35,35,37
Pantone C : Black
Pantone TCX : 19-4004TCX

Logistique 5 25

Sizes	Width (cm)	Height (cm)	Length (cm)	Net weight (kg)	Gross weight (kg)	Pieces/Box	Pieces/Bundle
4/6 ans	40.00	20.00	60.00	4.58	5.68	25	5
6/8 ans	40.00	20.00	60.00	5.08	6.18	25	5
8/10 ans	40.00	20.00	60.00	5.6	6.7	25	5
10/12 ans	40.00	20.00	60.00	6.41	7.51	25	5
12/14 ans	40.00	20.00	60.00	7	8.1	25	5

Taille fabricant	Belgique	Pays-Bas	Italie	Portugal	Espagne	Royaume-Uni	Suède	Danemark	Allemagne
1/2 ans	1/2 years	1/2 jaar	1/2 years	1/2 anos	1/2 Años	1/2 years	1/2 years	1/2 years	1/2 Jahre
2/4 ans	2/4 years	2/4 jaar	2/4 years	2/4 anos	2/4 Años	2/4 years	2/4 years	2/4 years	2/4 Jahre
3/4 ans	3/4 years	3/4 jaar	3/4 years	3/4 anos	3/4 Años	3/4 years	3/4 years	3/4 years	3/4 Jahre
6/8 ans	6/8 years	6/8 jaar	6/8 years	6/8 anos	6/8 Años	6/8 years	6/8 years	6/8 years	6/8 Jahre
8/10 ans	8/10 years	8/10 jaar	8/10 years	8/10 anos	8/10 Años	8/10 years	8/10 years	8/10 years	8/10 Jahre
10/12 ans	10/12 years	10/12 jaar	10/12 years	10/12 anos	10/12 Años	10/12 years	10/12 years	10/12 years	10/12 Jahre
12/14 ans	12/14 years	12/14 jaar	12/14 years	12/14 anos	12/14 Años	12/14 years	12/14 years	12/14 years	12/14 Jahre
4/6 ans	4/6 years	4/6 jaar	4/6 years	4/6 anos	4/6 Años	4/6 years	4/6 ans	4/6 ans	4/6 Jahre
6/10 ans	6/10 years	6/10 jaar	6/10 years	6/10 anos	6/10 Años	6/10 years	6/10 years	6/10 years	6/10 Jahre
10/14 ans	10/14 years	10/14 jaar	10/14 years	10/14 anos	10/14 Años	10/14 years	10/14 years	10/14 years	10/14 Jahre